orfeón condado paradanta

UNHA NOITE NA EIRA DO TRIGO

ARMONIZACIÓN: M. Angel Viro

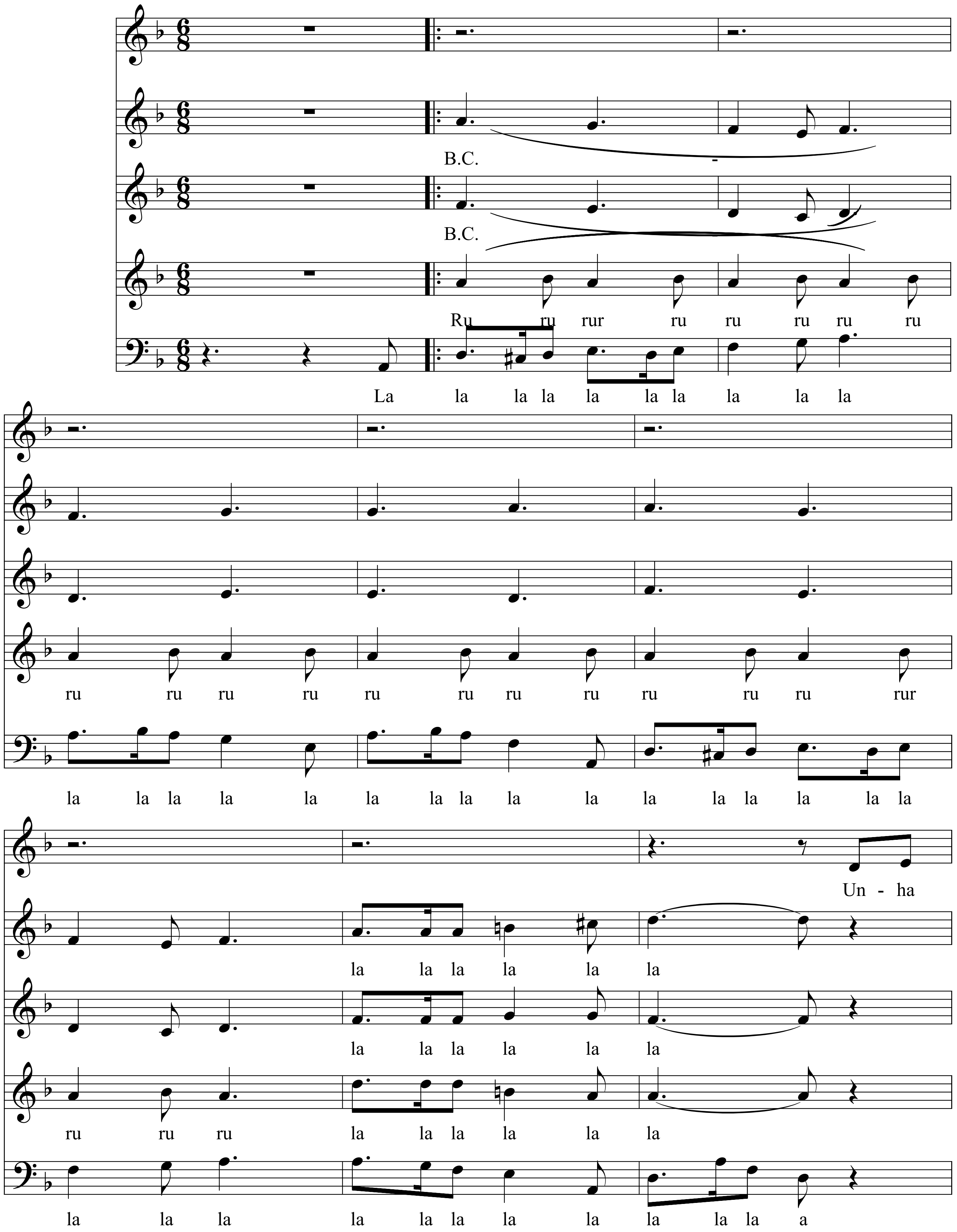

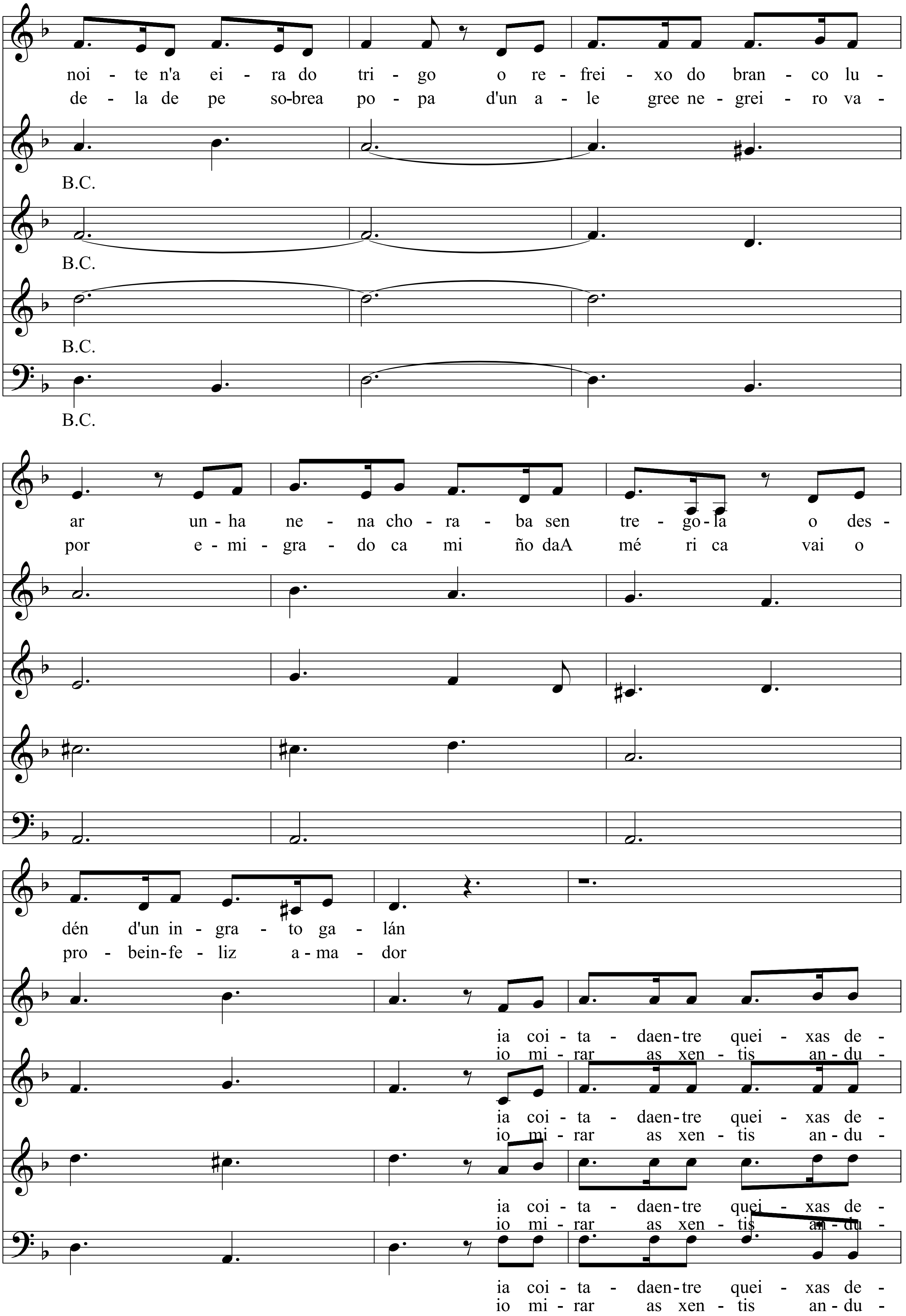
noi - te n'a ei - ra do tri - go o re - frei - xo do bran - co lu -
de - la de pe so-brea po - pa d'un a - le gree ne - grei - ro va -
B.C.
B.C.
B.C.
B.C.
ar un - ha ne - na cho - ra - ba sen tre - go - la o des -
por e - mi - gra - do ca mi ño daA mé ri ca vai o
dén d'un in - gra - to ga - lán
pro - bein-fe - liz a - ma - dor
ia coi - ta - daen - tre quei - xas de -
io mi - rar as xen - tis an - du -
ia coi - ta - daen - tre quei - xas de -
io mi - rar as xen - tis an - du -
ia coi - ta - daen - tre quei - xas de -
io mi - rar as xen - tis an - du -
ia coi - ta - daen - tre quei - xas de -
io mi - rar as xen - tis an - du -

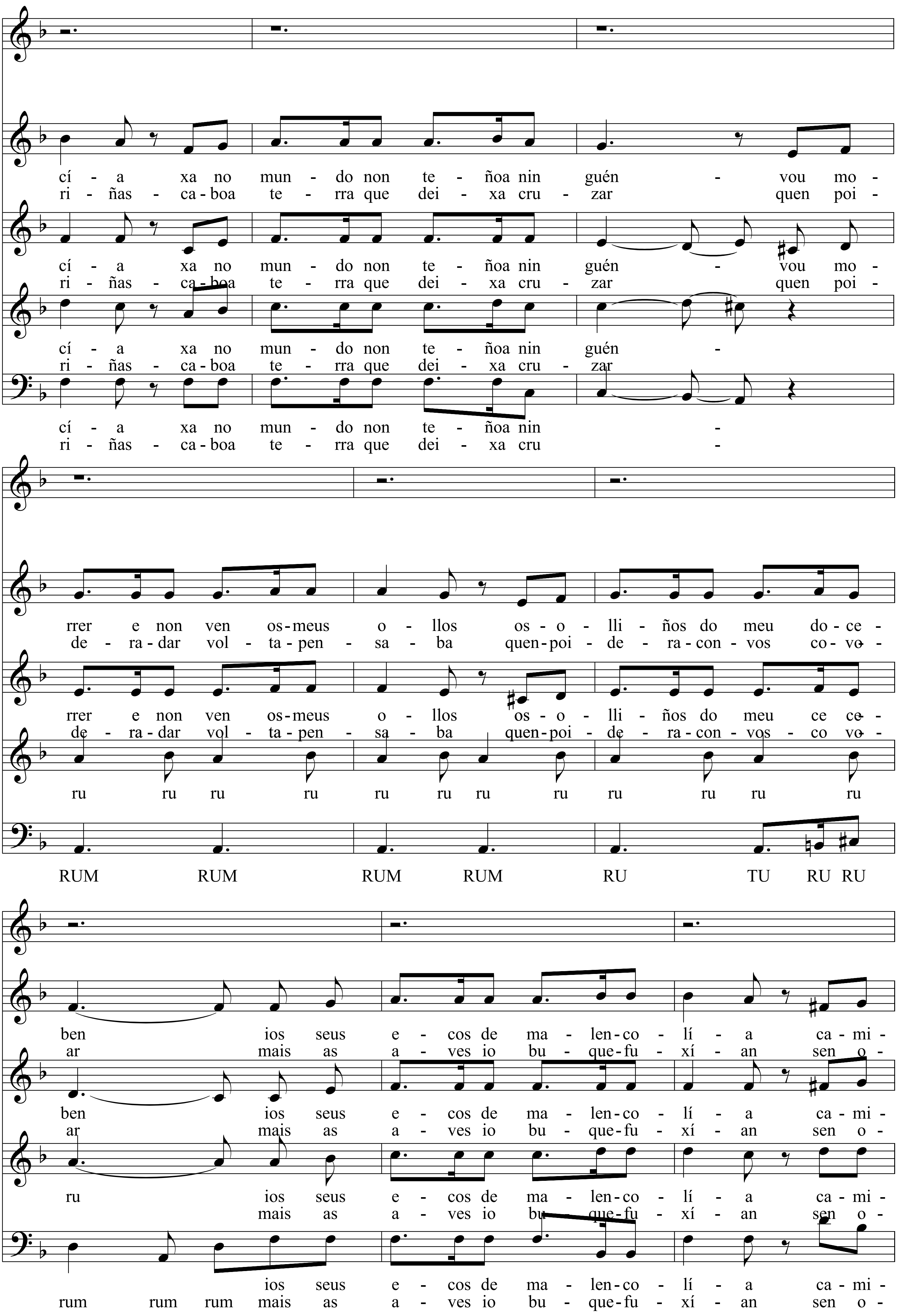
cí - a xa no mun - do non te - ñoa nin guén - vou mo -
ri - ñas - ca - boa te - rra que dei - xa cru - zar quen poi -
cí - a xa no mun - do non te - ñoa nin guén - vou mo -
ri - ñas - ca - boa te - rra que dei - xa cru - zar quen poi -
cí - a xa no mun - do non te - ñoa nin guén -
ri - ñas - ca - boa te - rra que dei - xa cru - zar
cí - a xa no mun - do non te - ñoa nin -
ri - ñas - ca - boa te - rra que dei - xa cru -
rrer e non ven os - meus o - llos os - o - lli - ños do meu do - ce -
de - ra - dar vol - ta - pen - sa - ba quen - poi - de - ra - con - vos co - vo -
rrer e non ven os - meus o - llos os - o - lli - ños do meu ce ce -
de - ra - dar vol - ta - pen - sa - ba quen - poi - de - ra - con - vos - co vo -
ru ru ru ru ru ru ru ru ru ru ru ru
RUM RUM RUM RUM RU TU RU RU
ben ios seus e - cos de ma - len - co - lí - a ca - mi -
ar mais as a - ves io bu - que - fu - xí - an sen o -
ben ios seus e - cos de ma - len - co - lí - a ca - mi -
ar mais as a - ves io bu - que - fu - xí - an sen o -
ru ios seus e - cos de ma - len - co - lí - a ca - mi -
mais as a - ves io bu - que - fu - xí - an sen o -
ios seus e - cos de ma - len - co - lí - a ca - mi -
rum rum rum mais as a - ves io bu - que - fu - xí - an sen o -

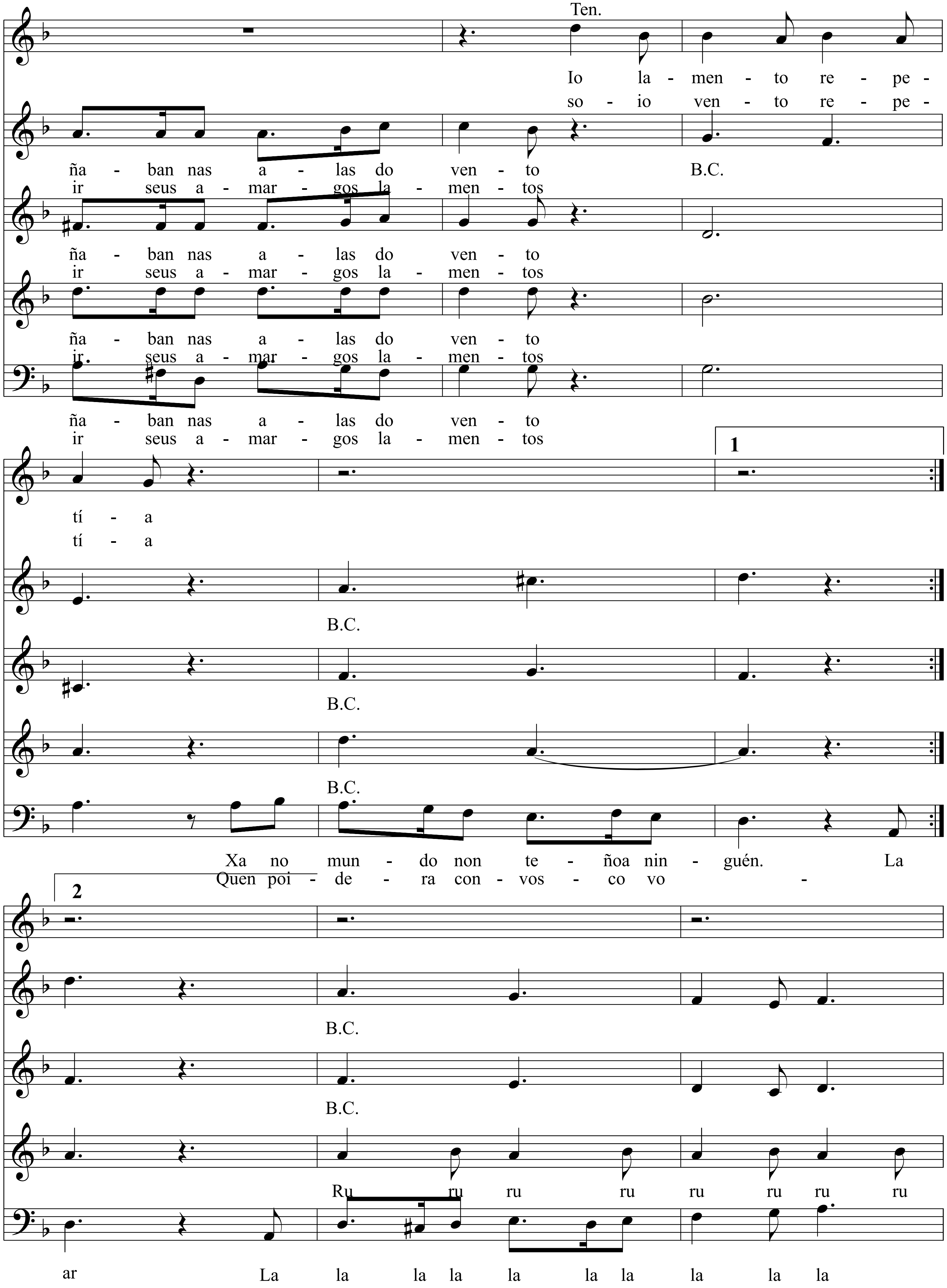
Ten.
Io la - men - to re - pe -
so - io ven - to re - pe -
ña - ban nas a - las do ven - to
B.C.
ir seus a - mar - gos la - men - tos
ña - ban nas a - las do ven - to
ir seus a - mar - gos la - men - tos
ña - ban nas a - las do ven - to
ir seus a - mar - gos la - men - tos
ña - ban nas a - las do ven - to
ir seus a - mar - gos la - men - tos
1
tí - a
tí - a
B.C.
B.C.
B.C.
Xa no mun - do non te - ñoa nin - guén. La
Quen poi - de - ra con - vos - co vo -
2
B.C.
B.C.
Ru ru ru ru ru ru ru ru
ar
La la la la la la la la la la

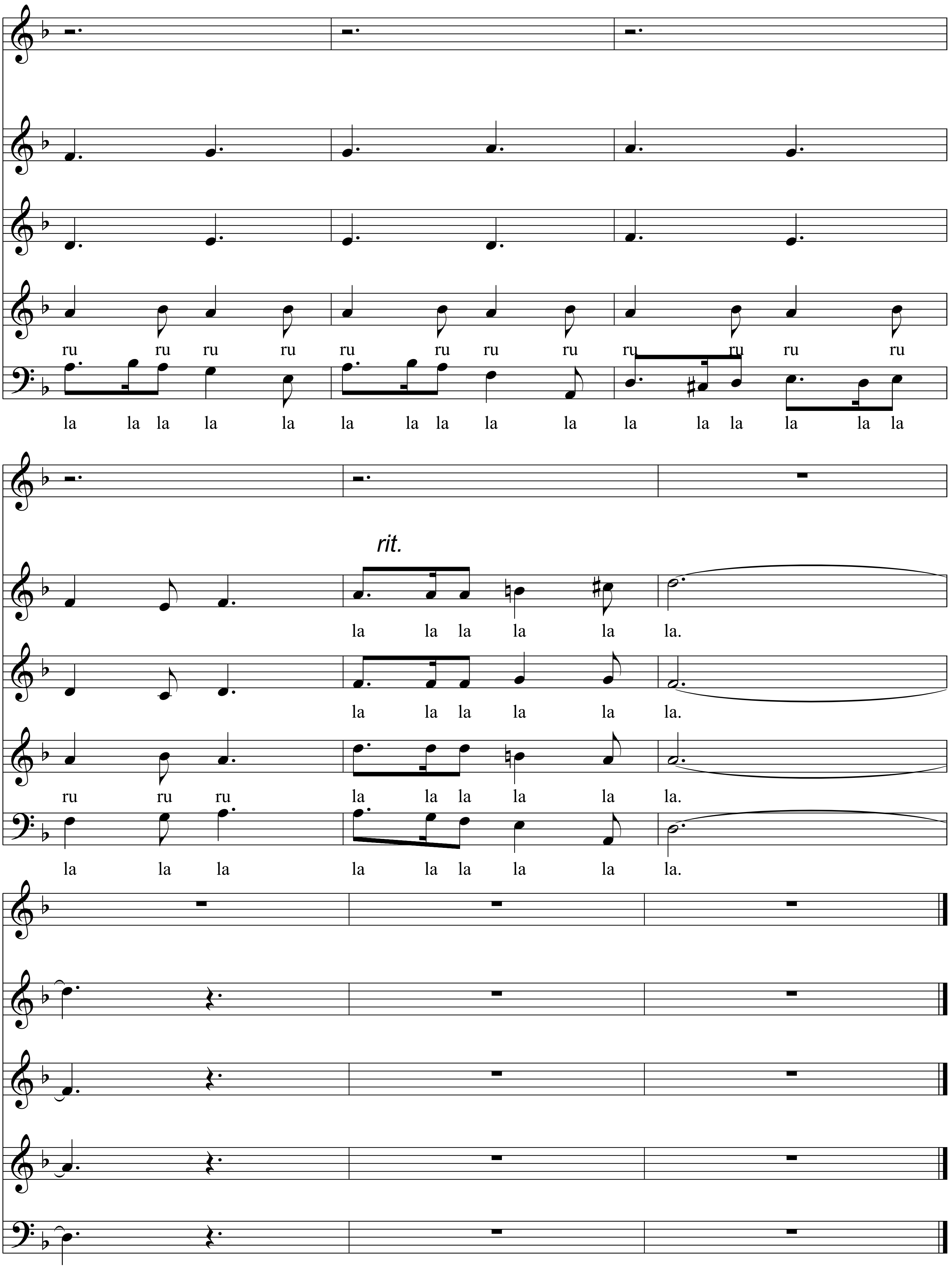
ru ru ru ru ru ru ru ru ru ru ru ru
la la la la la la la la la la la la la la la la
rit.
la la la la la la.
la la la la la la.
ru ru ru la la la la la la.
la la la la la la la la la.